**Suwig, 4**

30 m. Sva og rissklatring.
Inger Anne Wicklund, J. Sundby, N.
Grude 11.06 1982

Judas, 5-

30 m. Svaklatring og lister.
Under tak i starten. Felles
avslutning med
«Homlepungen».
O. Meyer, A. Fortun 11.06 1982

***Homlepungen, 4**

30 m. Variert svaklatring.
K.S. Bjerke, S.Østreim aug. 1966

***Markus, 5-**

25 m. Rissklatring.
Magnar Osnes, Randi Klinge høst 1985

***Matteus, 5-**

25 m. Rissklatring.
Magnar Osnes, Randi Klinge høst 1985

***Lukas, 5-**

25 m. Rissklatring.
Magnar Osnes, Randi Klinge høst 1985

***Johannes, 5-**

25 m. Rissklatring.
Magnar Osnes, Harald Henden høst
1985

***Batman, 7+/8-**

15 m, bb, snufeste. Svært bratt
klatring på gode tak.

**Ruten går i Batmanover-
henget, som passerer på vei
til Jesusveggen.**

Audun Igesund sommer 1990
2. & 3 bolt skiftet i 2007

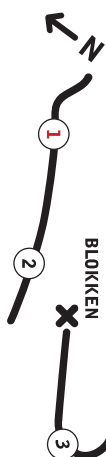
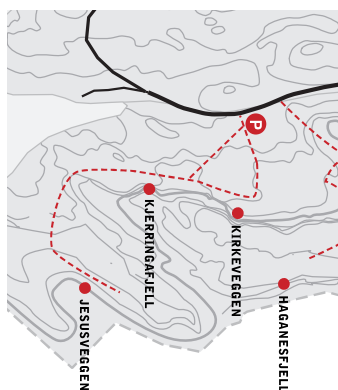

Varierte klatremuligheter på fint fjell. Området er egnet for nybegynnere.
Retur: Fra rutene «Suwig - Judas» går man nordover og ned i bothn. Forøvrig skar østover.
Anmarsj: Fra parkering ved galleriet, gå 30 m nedover hovedveien mot kaien og ta av til
venstre opp bakke. Følg veien til toppen av bakken og videre frem til de siste bolighusene,
ta så inn på sti gjennom skogholt til venstre. Stien går opp under et takoverheng der ruten
«Batman» går. Det er ikke bilde av denne ruten i føreren men ruteinformasjon finnes på
denne siden. Stien går videre forbi høyredelen av Kjerrefjell og ned til dalen hvor
Jesusveggen ligger. Anmarsj 20 min.

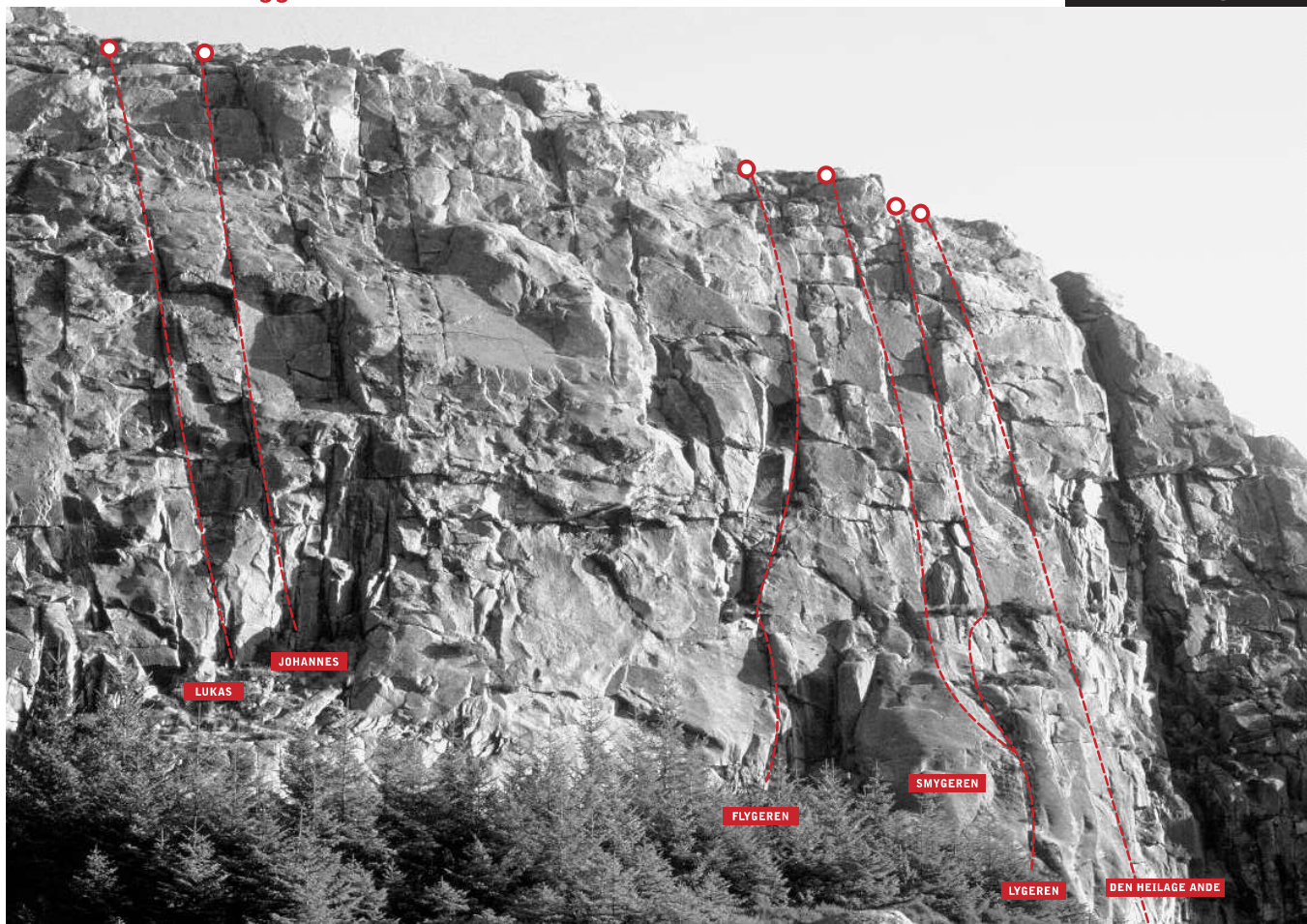
***Lukas, 5-**

25 m. Rissklatring.

Magnar Osnes, Randi Klinge høst 1985

***Johannes, 5-**

25 m. Rissklatring.

Magnar Osnes, Harald Henden høst 1985

Flygeren, 5-

25 m. Sva og dieder.

Lars Gjerdåker, Ivar Vatne 01.05.1996

Smygeren, 5

25 m. Sva og dieder.

Lars Gjerdåker, Ivar Vatne 01.05.1996

***Lygeren, 5-**

30 m. Sva og riss.

K.S. Bjerke, O. Klyve, J. Ottesen,
B. Wivestad 15.12.1968***Den heilage ande, 6-**

40 m.

Jon Olav Ringheim, Leiv
Marsteinstredet vår 2001

Varierte klatremuligheter på fint fjell. Området er egnet for nybegynnere.
Retur: Fra rutene «Suwig - Judas» går man nordover og ned i bothn. Forøvrigt skar østover.
Anmarsj: Fra parkering ved galleriet, gå 30 m nedover hovedveien mot kaien og ta av til venstre opp bakke. Følg veien til toppen av blokken og videre frem til de siste bolighusene, ta så inn på sti gjennom skogholt til venstre. Stien går opp under et takoverheng der ruten «Batman» går. Det er ikke bilde av denne ruten i føreren men ruteinformasjon finnes på denne siden. Stien går videre forbi høyredelen av Kjerrefjell og ned til dalen hvor Jesusveggen ligger. Anmarsj 20 min.

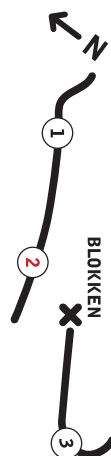

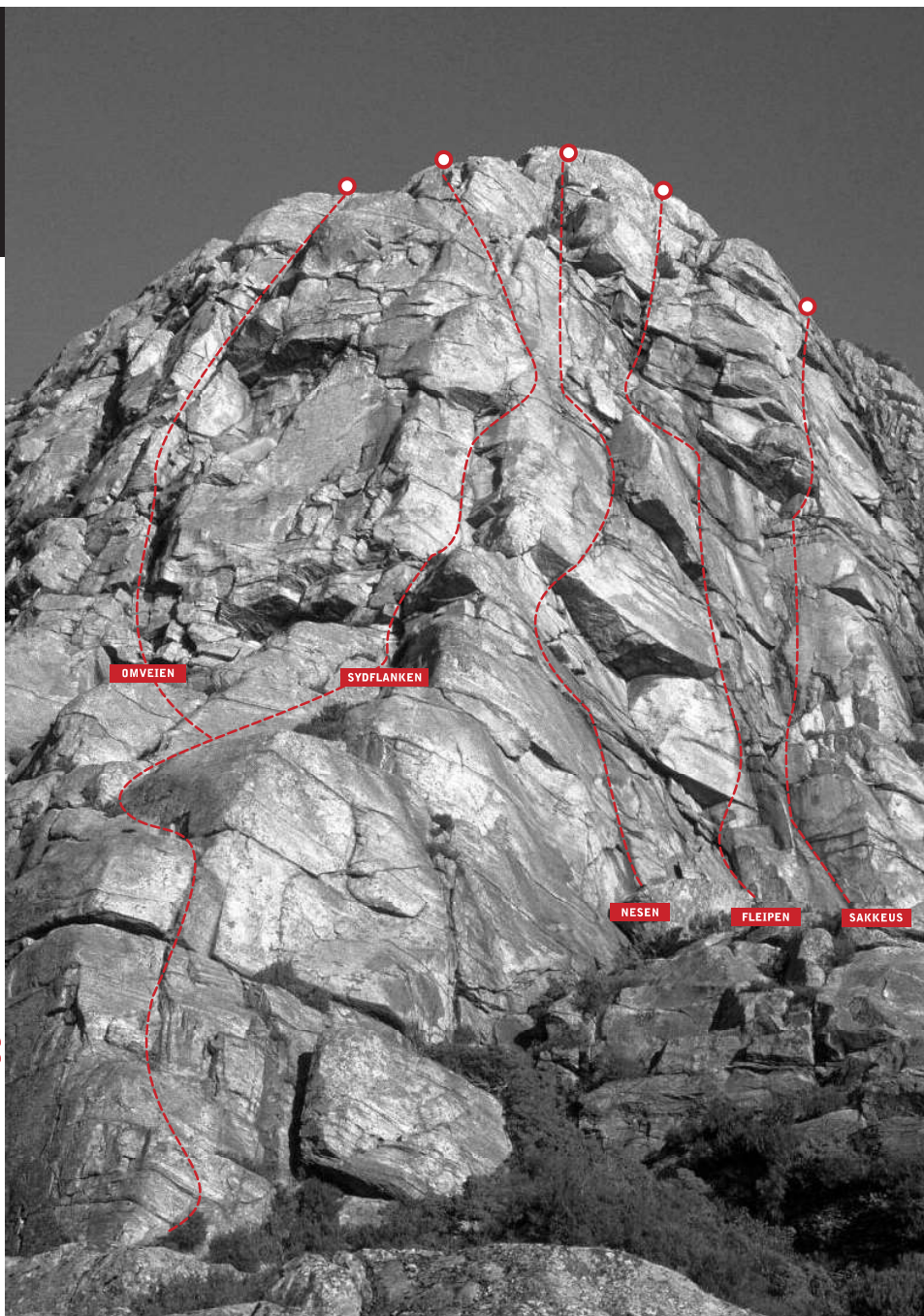

Jesusveggen 3

Varierte klatremuligheter på fint fjell. Området er egnet for nybegynnere.

Retur: Fra rutene «Suwig - Judas» går man nordover og ned i botn. Forøvrig skar østover.

Anmarsj: Fra parkering ved galleriet, gå 30 m nedover hovedveien mot kaien og ta av til venstre opp bakke. Følg veien til toppen av bakken og videre frem til de siste bolighusene, ta så inn på sti gjennom skogholt til venstre. Stien går opp under et takoverheng der ruten «Batman» går. Det er ikke bilde av denne ruten i føreren men ruteinformasjon finnes på denne siden. Stien går videre forbi høyredelen av Kjerringafjell og ned til dalen hvor Jesusveggen ligger. Anmarsj 20 min.



Blokken, 4

20 m. Variert klatring langs vide riss. Ruten er ikke med på bildet, men starter i markert riss helt til venstre på vegg.

Inger Anne Wicklund, J.Sundby, N. Grude
11.06.82

Omveien, 3 (3,3)

30 m, 2 tl. Diederklating med litt løst fjell. Linjeføring som «Sydf flanken» de første 10m, vassing mot venstre og opp diederformasjon.

Inger Anne Wicklund, Liv Basberg, N. Grude mai 1982

Sydf flanken, 4+

30 m. Lett i starten, vanskeligere mot slutten.

K.S. Bjerke, J. Bønnes, S. Østreim aug. 1966

**Nesen, 6-

30 m. Morsomt overheng.

I. Olsen, T.Pedersen vår 1982

Fleipen, 6+

30 m. Riss og veggklatring.

Bernt Chr. Brun, R. Jensen mai 1985

**Sakkeus, 5+

30 m. Riss og veggklatring.

Ågot Caroline Nilssen, Odd Magne Øgreid
31.08 2007