**\*\*Fritt liv, 6+**

15 m, bb, snufeste.  
Eldre bolter.  
Steinulv Aarebrot sommer 1989

**\*\*Bølgen, 7**

20 m, bb, snufeste.  
Morsom veggklatring med  
markant crux. Eldre bolter.  
Siren Greve sommer 1989

**\*Pelle Knutsens gate, 6-**

35 m. Bratt layback, løse  
blokker. Godt sikret.  
J. Sørensen, M. Lund-Johansen okt.  
1980

**\*\*Mellom mulighetene, 7-**

25 m, 2 bb, mix. Tynn liste og  
veggklatring. Små kiler  
nødvendig. Eldre bolter.  
Ivar Skauge vår 1986

**\*\*Nøkken, 6**

25 m. Tung travers under  
overheng. Layback på stor  
blokk videre.  
J. Sørensen, I. Olsen, P. Markestad juni  
1981.  
1.gang i fri: H. Henden, I. Olsen, J.  
Svanemyr høst 1982

Veggen har kompakt, fast fiell med variert klatring på bratte sva. Området ble tidligere brukt i forbindelse med den årlige klatresamlingen på Tellnes/Haganes.  
Retur i skar mellom «Nøkken» og «Hubba Bubba», hvor ikke annet er oppgitt.  
Anmarsj: Fra parkeringsplassen på Kusanden følger man grusvei 200 m nordover langs høyresiden av Jorden til veggen.

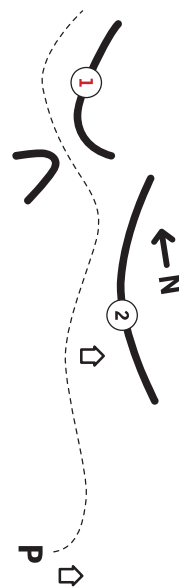

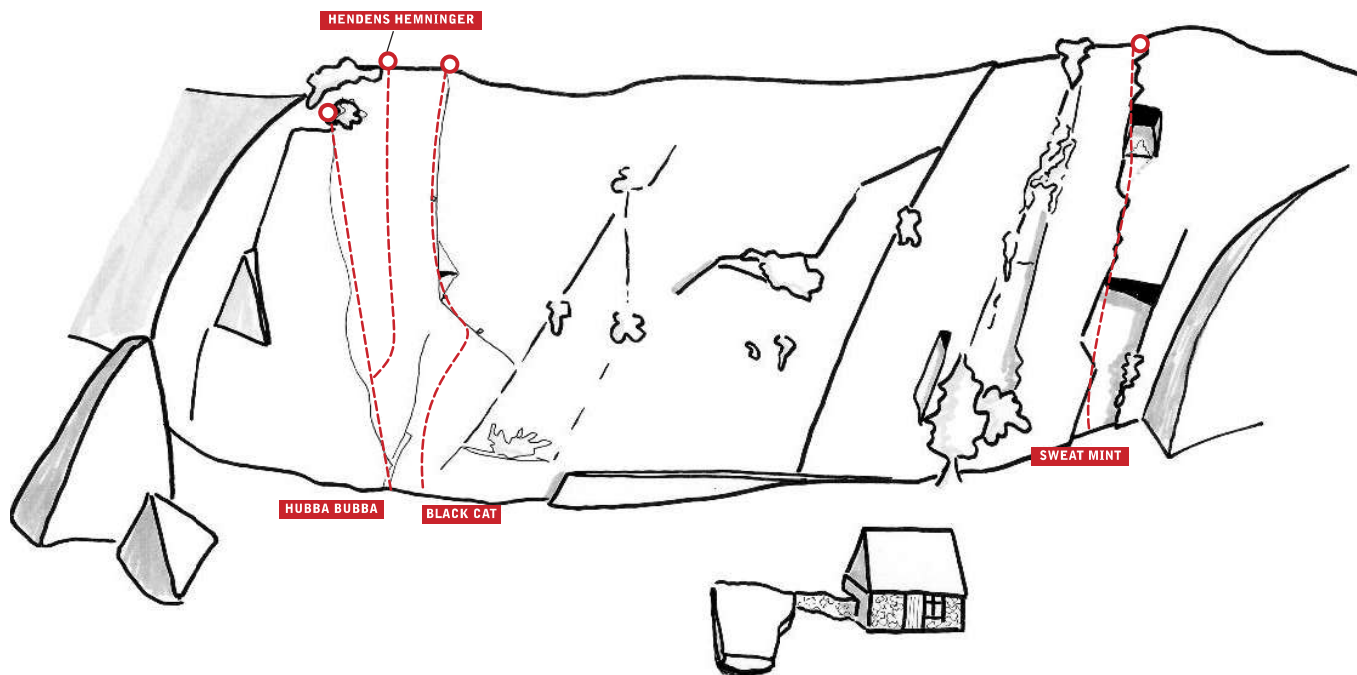

**\*Hubba Bubba, 6+**

20 m. Vedvarende tynn sva- og listeklatring. Små kiler og minikiler til sikring i grunt riss.  
H. Stokstad, J. Sundby sept. 1982

**\*\*Hendens hemninger, 7**

20 m, bb. Tynn liste- og svaklatring. Tvilssomt sikret med eldre borebolter.  
H. Henden, A. Widmark april 1985

**\*\*Black cat, 7-**

20 m. Tung riss- og svaklatring.  
H. Henden, J. Sundby mai 1983

**\*Sweat mint, 6-**

30 m. Variert morsom klatring på lister, sva og lite overheng på slutten. Et par små kiler eller minikiler nødvendig.  
H. Stokstad, J. Sundby sept. 1982



Sotresamling på Kusanden en gang på mittidallet, med obligatoriske kissepauser, drøkkepauser og pådølgende kløtrepause. Alle foto: Stein Vør Gravdal

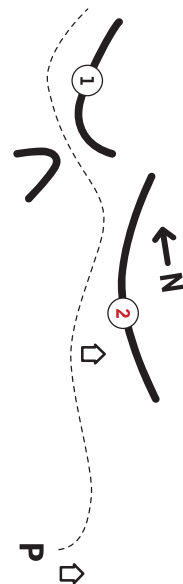

Veggen har kompakt, fast fiell med variert klatring på bratte sva. Området ble tidligere brukt i forbindelse med den årlige klatresamlingen på Tellnes/Haganes.  
Retur i skar mellom «Nøkken» og «Hubba Bubba», hvor ikke annet er oppgitt.  
Anmarsj: Fra parkeringsplassen på Kusanden følger man grusvei 200 m nordover langs høyresiden av Jorden til veggen.