



**Sektorer**

Sektor Revolver (1) er sydvendt og får tidligere sol enn de to andre vestvendte sektorene. Sektor Tomahawk (4) og Pil og bue (2,3) er vestvendte.

Det er plass til flere bolteruter på sektor Revolver, samt flere kileruter på sektor Tomahawk & Pil og bue. Ingen ruter er utviklet så langt på sektor Tomahawk.

**Adkomst**

Etter Kolltveittunnelen tar man sørover i rundkjøringen, og kjører forbi både Fjell sentrum og Tellnesskiftet. Like før Sund sentrum svinger man til høyre hvor skilt viser vei til Kallestad. Parker ved grendahuset som er markert med blå P på kartet.

**Adkomst**

Følg veien videre inn til innerste gården, gjennom grind, og følg rute langs stier og tråkk til de forskjellige sektorene som anvist på kartet. Estimer 30-40 minutt på anmarsjen.

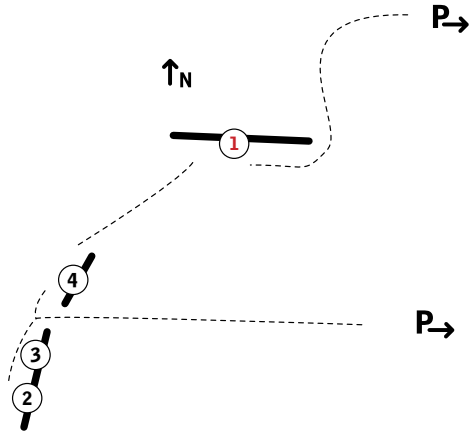

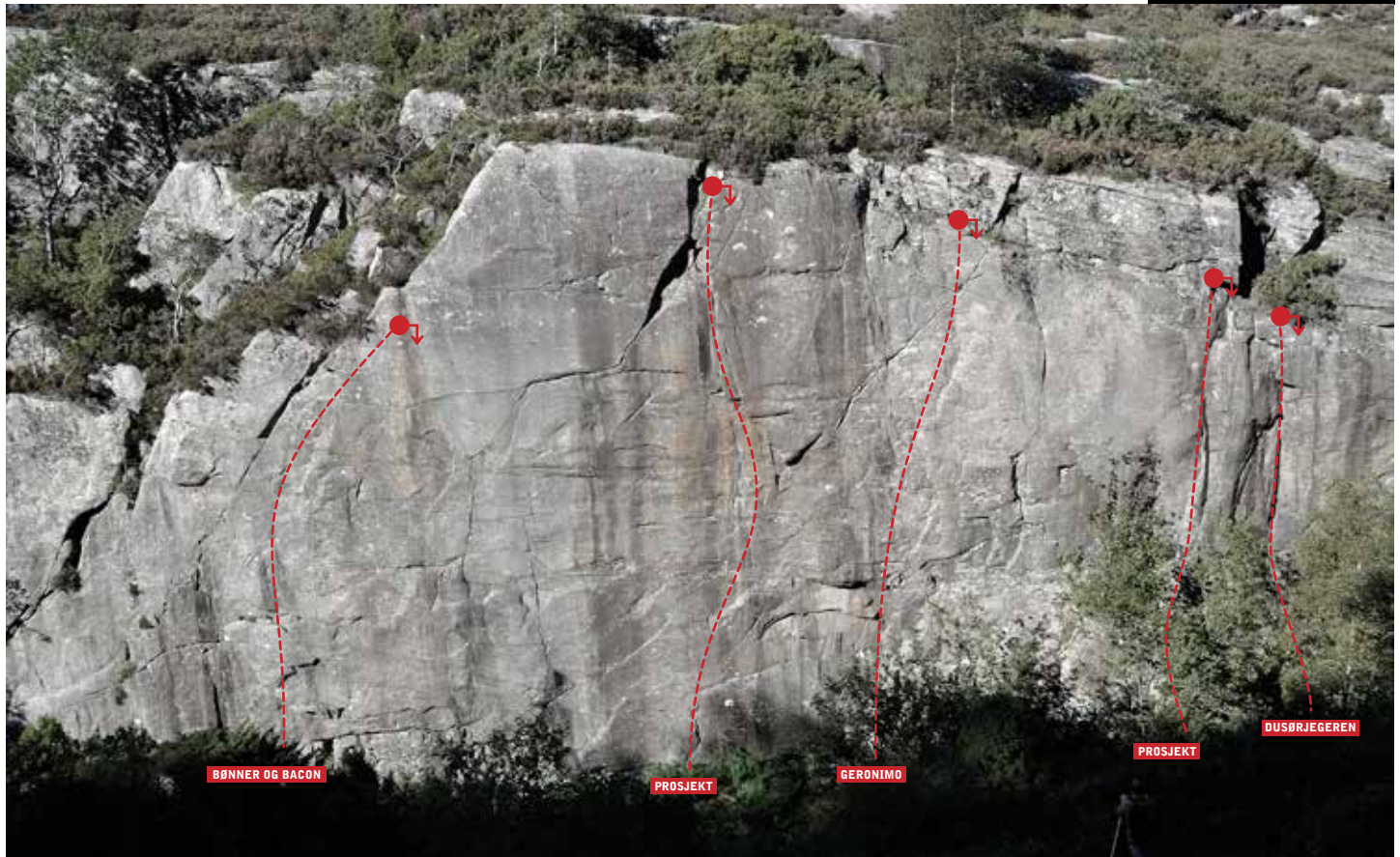

**\*Bønner og bacon, 6**

15m, bb, snufeste.

Gregar Barikmo 07.09.2010

**Åpent prosjekt, nitallet?**

16m, bb, snufeste.

Kun snufeste er boret.

**\*\*Geronimo, 7**

16m, bb, snufeste.

Gregar Barikmo 20.06.2010

**Lukket prosjekt**

12m, bb, snufeste.

**\*Dusørjegeren, 6**

13m, nat.sikret, snufeste.

Odd Magne Øgreid 01.06.2010



**\*The Bad, 5-**

15m, nat.sikret, snufeste.  
Morten Alskog 16.06.2010

**\*\*The Ugly, 5+**

15m, nat.sikret, snufeste.  
Morten Alskog 16.06.2010

**\*A fistful of fistjams, 5+**

15m, nat.sikret, snufeste.  
Raymond Sælen 21.06.2011



**\*\*Seksløper, 6**

17m, nat.sikret, snufeste.  
Odd Magne Øgreid, Ågot Caroline  
Nilssen 06.06.2010

**\*Lucky Luke, 6+**

17m, nat.sikret, snufeste.  
Odd Magne Øgreid, Ågot Caroline  
Nilssen 06.06.2010

**The Good, 4+**

17m, nat.sikret, snufeste.  
Morten Alskog 16.06.2010

**\*\*Nådeløse menn, 8-**

17m, nat.sikret, snufeste.  
Odd Magne Øgreid 16.06.2010

*Snufestet til «Nådeløse menn» kan benyttes som rappell for alle rutene.*

**\*\*\*Død eller levende, 7+**

17m, nat.sikret, snufeste.  
Odd Magne Øgreid 07.09.2010